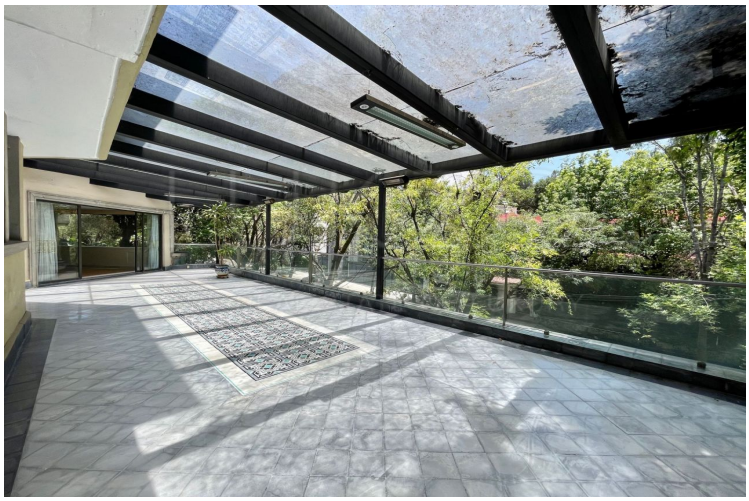

Casa en Bosques de las Lomas

Miguel Hidalgo, Ciudad de México.

Venta: $22,990,000
Pesos mexicanos

Clave: FV4041

¡Increíble oportunidad en Bosques de las Lomas!

Amplia casa en venta, con una construcción de 562m² y un terreno de 482.00m². Esta hermosa propiedad cuenta con 3 recámaras, 3 ½ baños, sala, comedor, antecomedor, cocina equipada y cuarto de servicio. Además, tiene un jardín, cuarto de tv, jacuzzi, bodega, terraza y lavandería.

Con una ubicación en la zona poniente de la CDMX, esta casa cuenta con vigilancia

Vigilancia:	Si	**Terreno:**	482.00 m²
Construcción:	562 m²	**Edad del inmueble:**	1984
Estado de conservación:	Bueno	**Antecomedor:**	Si
Sala:	Si	**Comedor:**	Si
Recámaras:	3	**Baños:**	3 ½
Cocina:	Equipada	**Gas estacionario:**	Si
Cuarto de servicio:	Si	**Estacionamiento:**	4 autos
Jardín:	Si	**Agua potable:**	Si
Tráfico:	Moderado	**Cuarto de tv:**	Si
Jacuzzi:	Si	**Bodega:**	Si
Lavanderia:	Si	**Terraza:**	Si
Alacena:	Si		

Av Teopanzolco 401 2do piso local A3
Reforma, 62260, Cuernavaca, Morelos.

www.lukzo.mx

7775951493
contacto@lukzo.mx